Information du Département

DÉPARTEMENT DE LOIRE-ATLANTIQUE

Hôtel du Département
3, quai Ceineray
CS94109 – 44041 Nantes cedex 1
numerique.loire-atlantique.fr

CONTACTS

Loire-Atlantique Numérique :
0 800 80 16 44
contact.lan@loire-atlantique.fr

Loire Atlantique

Déploiement de la fibre optique

La commune de Paulx bientôt connectée au très haut débit

Pour garantir l'égalité d'accès à l'internet en centre-ville comme en milieu rural, le Département de Loire-Atlantique fait du numérique un enjeu de développement équilibré des territoires. Il intervient ainsi pour équiper en fibre optique les 300 000 prises situées en dehors des agglomérations de Nantes, de Saint-Nazaire et de la presqu'île de Guérande, avec l'objectif de raccorder 100 % de la Loire-Atlantique d'ici 2025.

La commune de Paulx va bénéficier prochainement de ces travaux d'aménagement numérique. **En 2023, toute la commune sera raccordable à la fibre optique.** Une fois éligibles, les Palucéen.nes qui souhaitent bénéficier de cette technologie, pourront s'abonner auprès du fournisseur d'accès internet de leur choix.

Le calendrier du très haut débit sur Paulx

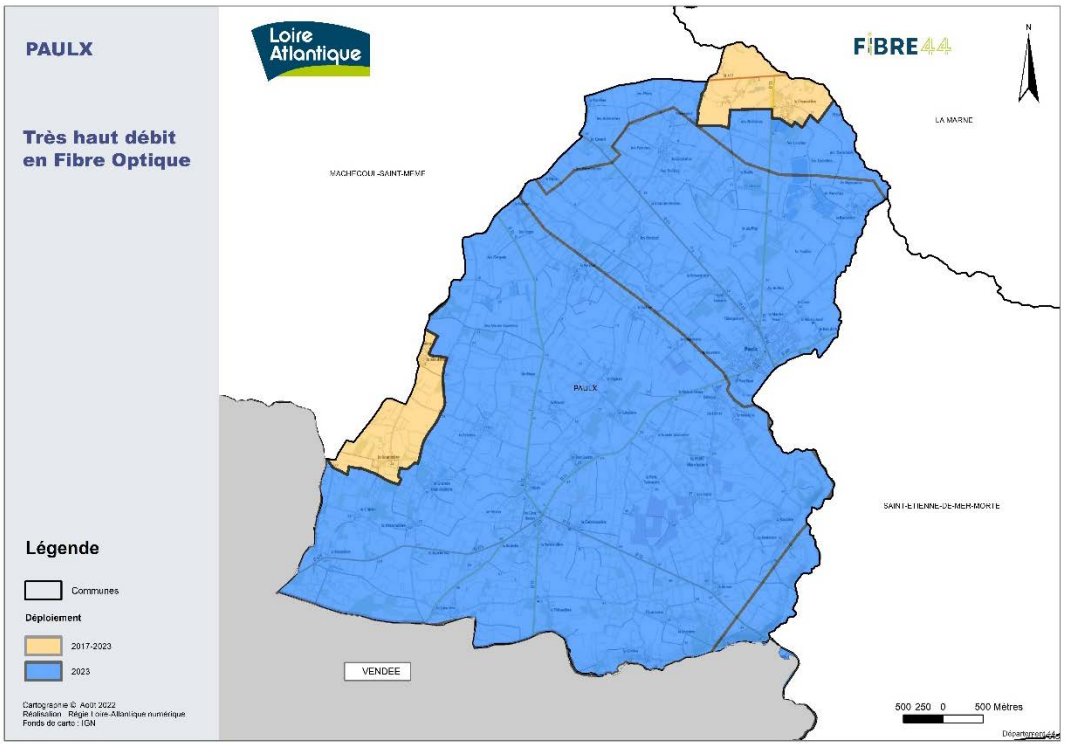

2017- 2023 : 47 locaux en cours de déploiement au nord et à l'ouest de la commune dans le cadre d'une première phase de travaux.

Troisième trimestre 2022 : début d'une nouvelle phase de travaux sur la commune.

Août 2023 : 919 locaux raccordables. **Fin 2023, 100% de la commune sera alors éligible à la fibre optique.**

Le déploiement étant progressif, rendez-vous sur numerique.loire-atlantique.fr pour connaître l'état d'avancement local par local.

© Paul Pascal/Département de Loire-Atlantique

À noter : ces travaux d'aménagement de la fibre optique nécessitent des interventions sur la voirie qui peuvent entraîner quelques fermetures temporaires de routes.

Objectif 100 % fibre en Loire-Atlantique

Depuis 2017, 114 000 locaux répartis sur 60 communes sont en cours de raccordement. Ce programme, qui représente un investissement de 108 millions d'euros, est porté par le Département et cofinancé par :

Afin d'atteindre le 100 % fibre en Loire-Atlantique d'ici 2025, le Département a confié en 2020 le raccordement des 179 00 locaux restants à **Fibre 44**. Cette délégation de service public, conduite par Axione, a pour mission de déployer et d'exploiter le réseau, qui reste la propriété du Département.

Avec le soutien de :

La fibre optique, pour quoi faire ?

Ordinateurs, télévisions, téléphones, tablettes, consoles de jeux…De plus en plus d'objets sont connectés en simultanée sur les box internet et nécessitent un débit important.

Différente de l'ADSL qui utilise les lignes téléphoniques en cuivre, la fibre optique est un fil en verre qui propage la lumière. Elle permet de transmettre les données à très haut débit. Le réseau de fibre optique est aujourd'hui celui qui offre les meilleures performances.

À titre d'exemple :
Temps de chargement d'un fichier de 5 go :

- **1h23** avec une connexion **ADSL 8 Mbit/s**
- **80 s** avec une connexion **fibre optique 500 Mbit/s**

POUR TOUT SAVOIR
SUR LE DÉPLOIEMENT DE LA FIBRE OPTIQUE EN LOIRE-ATLANTIQUE :

Rendez-vous sur **numerique.loire-atlantique.fr**

ou contactez le **0 800 80 16 44**